



TARIFRUNDE

LEIHARBEIT

2016 / 17

www.dgb.de/tarifrunde-leiharbeit

Ergebnisse der Beschäftigtenbefragung

Dr. Ghazaleh Nassibi

Referat Tarifkoordination, Abt. Wirtschafts-, Finanz- und Steuerpolitik,
DGB-Bundesvorstand





TARIFRUNDE LEIHARBEIT 2016 / 17

www.dgb.de/tarifrunde-leiharbeit

MEINE EMPFEHLUNG ZUR TARIFRUNDE LEIHARBEIT IST:

1. Gleiche Löhne in Ost und West sind mir

< ganz wichtig weniger wichtig >

2. Eine stärkere Anhebung der unteren Entgeltgruppen (soziale Komponente) ist mir

< ganz wichtig weniger wichtig >

3. Die unterste Entgeltgruppe in der Leiharbeit sollte

so hoch sein wie der gesetzliche Mindestlohn
über dem gesetzlichen Mindestlohn liegen
deutlich über dem gesetzlichen Mindestlohn liegen

4. Ich finde am besten eine Laufzeit der Tarifverträge in der Leiharbeit von

12 Monaten 1-2 Jahren 3-4 Jahren

Ich arbeite

im Osten im Westen

Ich bin Mitglied einer DGB-Gewerkschaft

Nein
Ja, und zwar

Meine Tarifgruppe ist die

EG

PORTO
ZAHLT
EMPFÄNGER

ANTWORT

DGB Bundesvorstand
Abt. Wirtschafts-, Finanz-, Steuerpolitik
Referat Tarifkoordination
Henriette-Herz-Platz 2
10178 Berlin

Rückmeldungen nach Arbeitsort

53 % der Rückmeldungen kommen aus dem Westen.

47 % der Rückmeldungen kommen aus dem Osten.

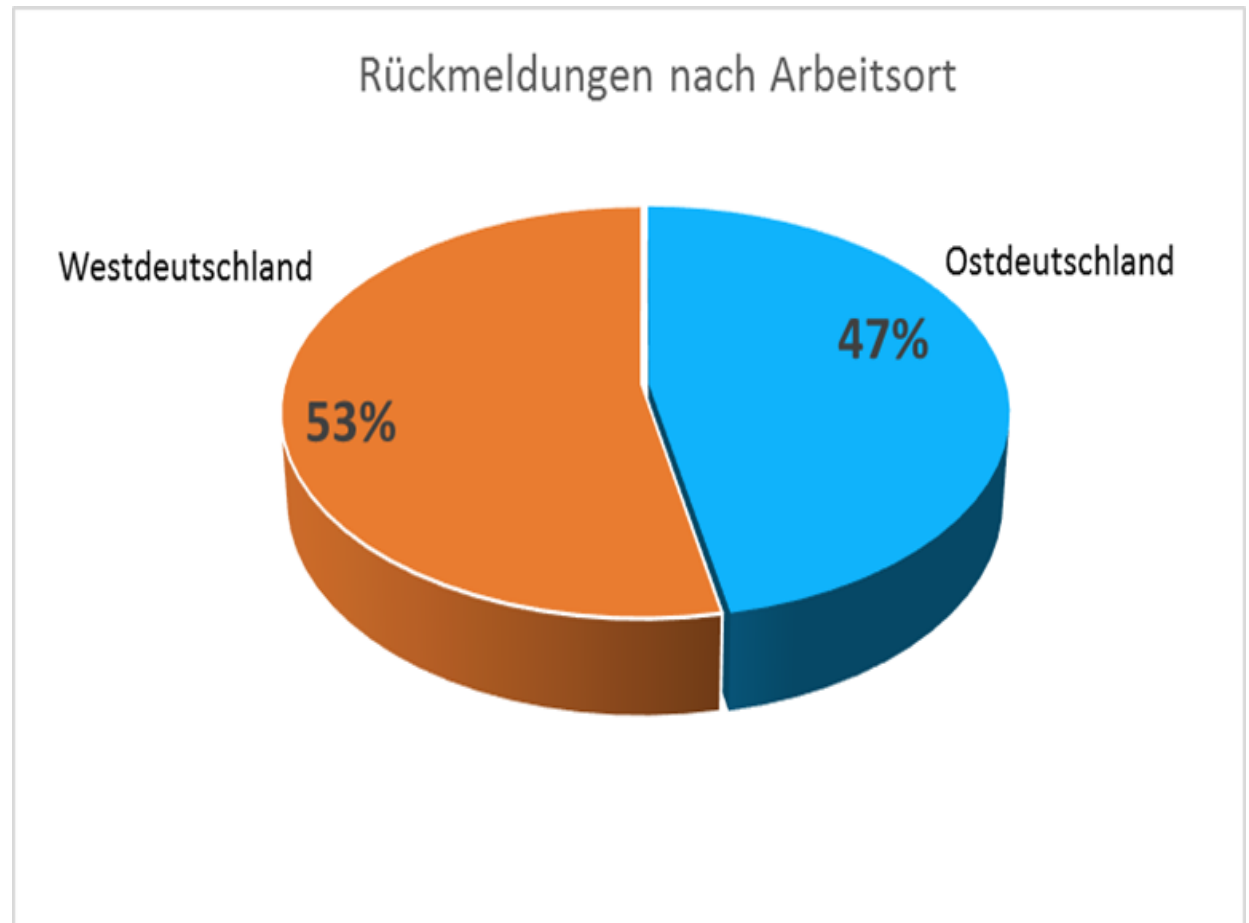

Entgeltgruppen der Umfrageteilnehmer/innen

27,3 % der Umfrageteilnehmer/innen sind in der EG 1.

38,9 % der Umfrageteilnehmer/innen sind in der EG 2.

= 66,2 % in EG 1/2.

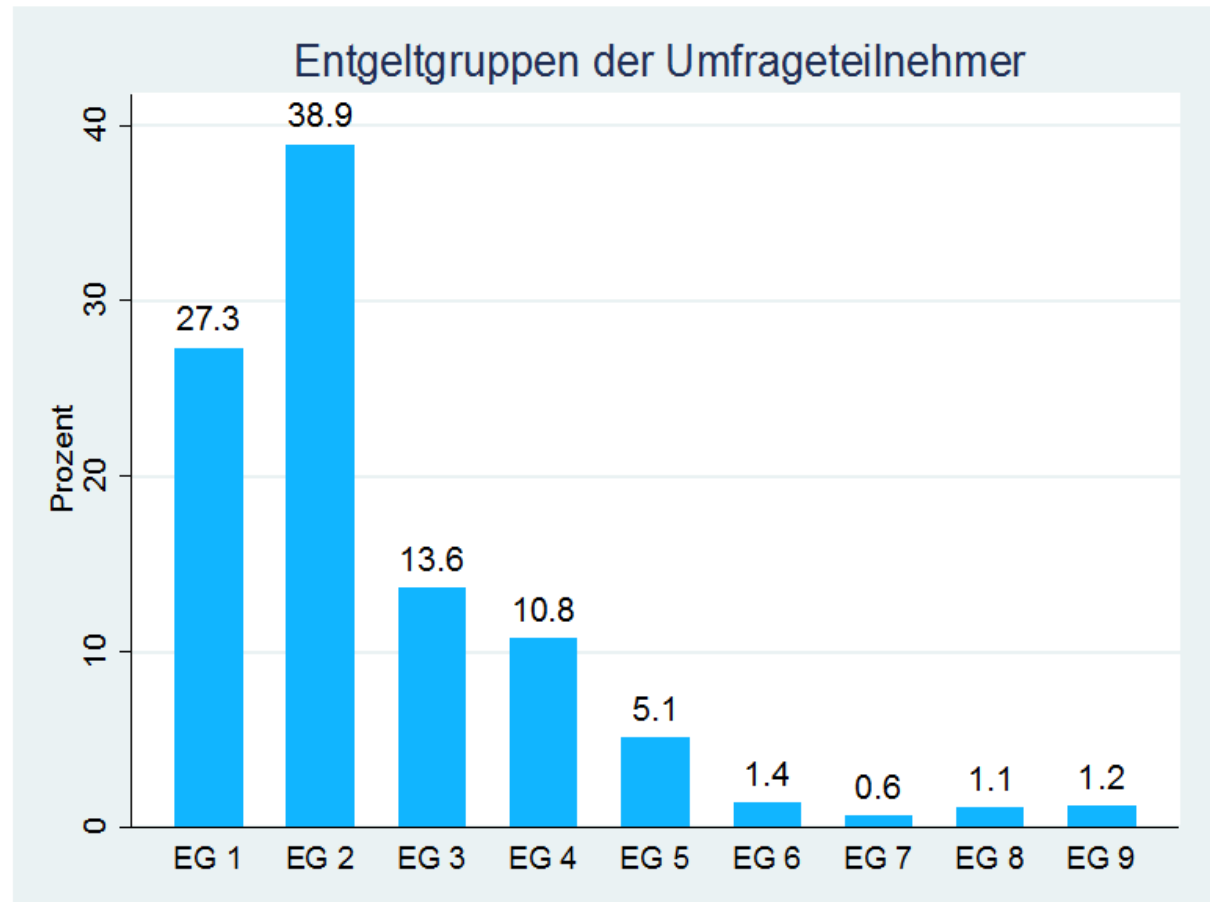

Ost-West-Angleichung

67,6 % der Teilnehmer/innen ist eine Ost-West-Angleichung ganz wichtig.

16,2 % der Teilnehmer/innen ist eine Ost-West-Angleichung immer noch ziemlich wichtig.

**= 83,3 %
Zustimmung.**

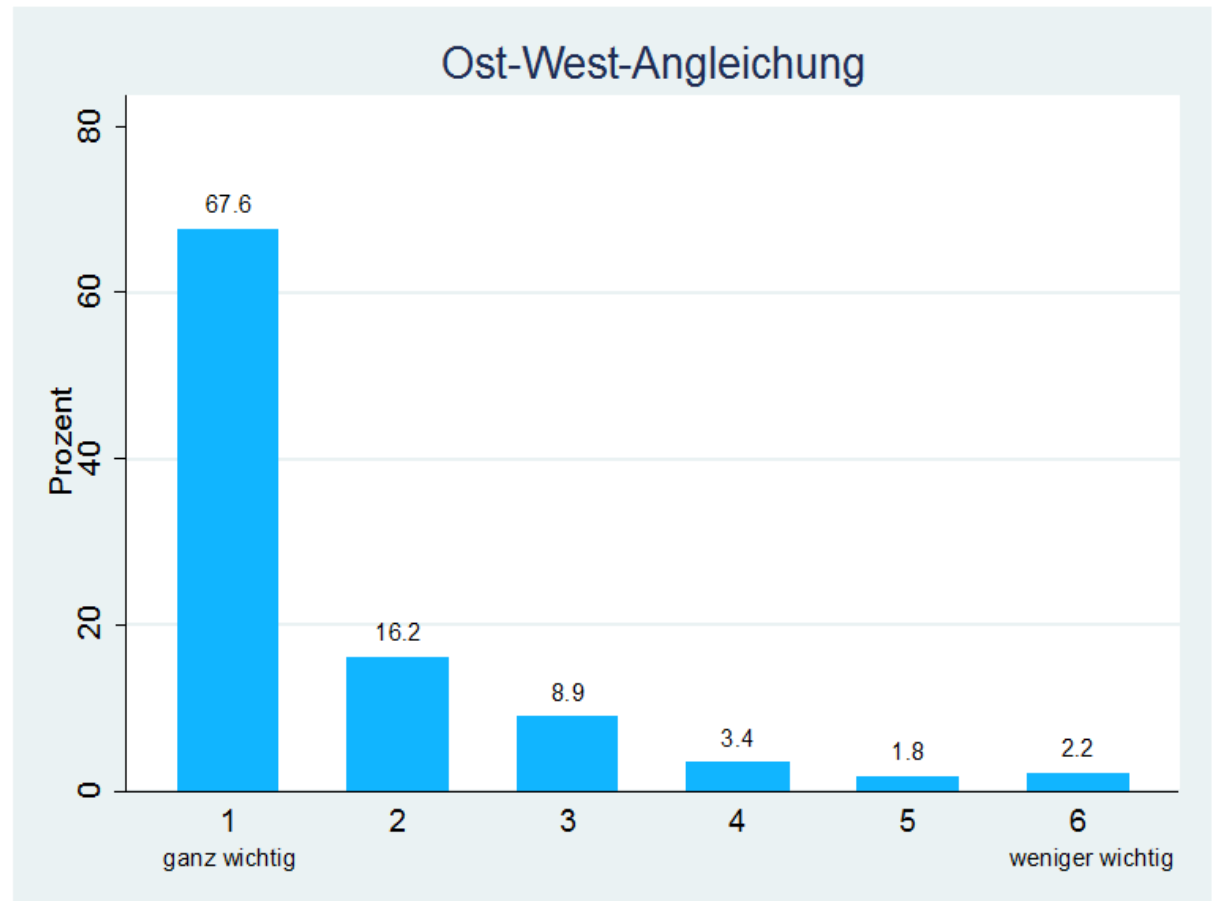

Ost-West-Angleichung nach Arbeitsort

Sowohl im Osten wie im Westen gibt es Zustimmung für die Ost-West-Angleichung: **98,7 %** der Teilnehmer/innen aus dem Osten und **87,5 %** der Teilnehmer/innen aus dem Westen stimmen der Ost-West-Angleichung zu.

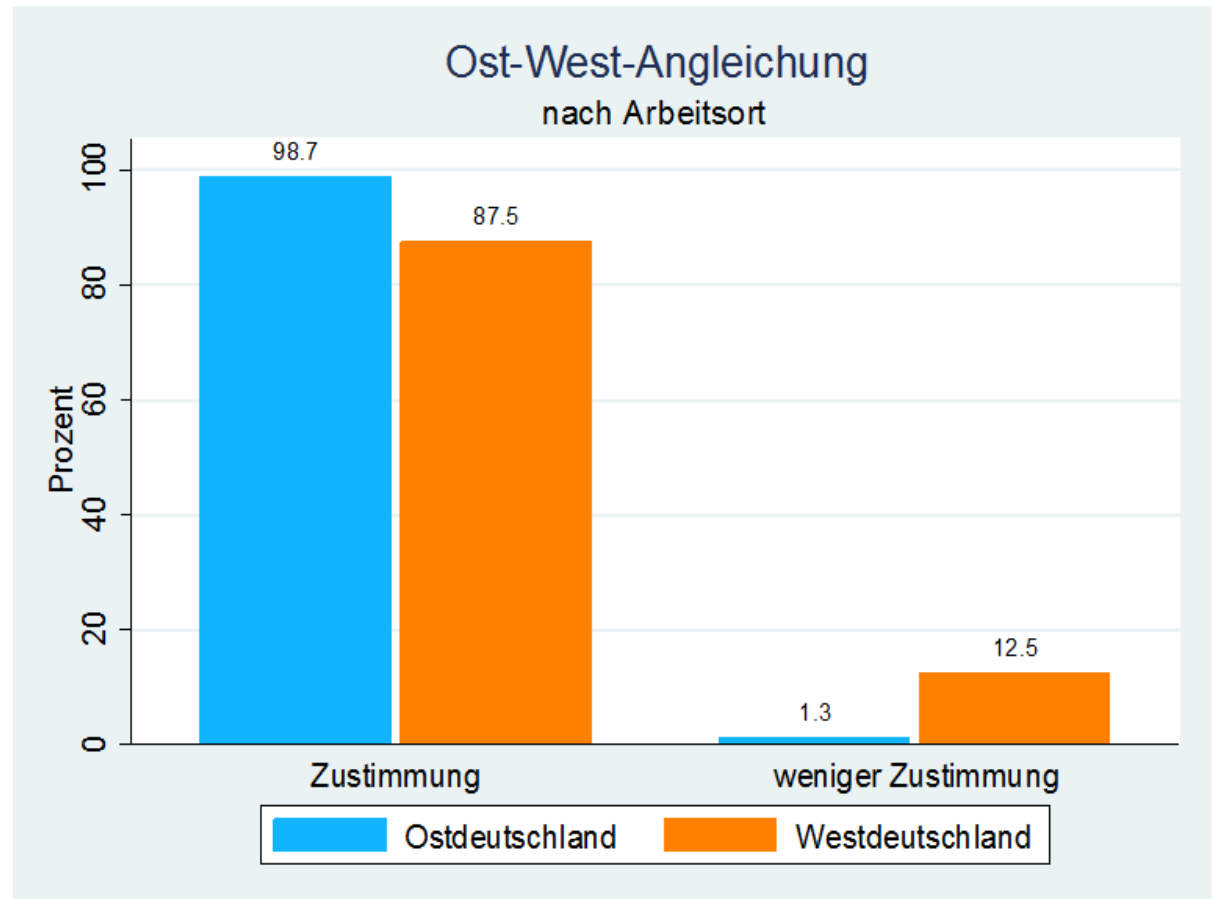

Stärkere Anhebung der unteren Entgeltgruppen



74,9 % der Teilnehmer/innen ist eine stärkere Anhebung der unteren EG ganz wichtig.

17,5 % der Teilnehmer/innen ist eine stärkere Anhebung der unteren EG immer noch ziemlich wichtig.

= 92,4 % Zustimmung.

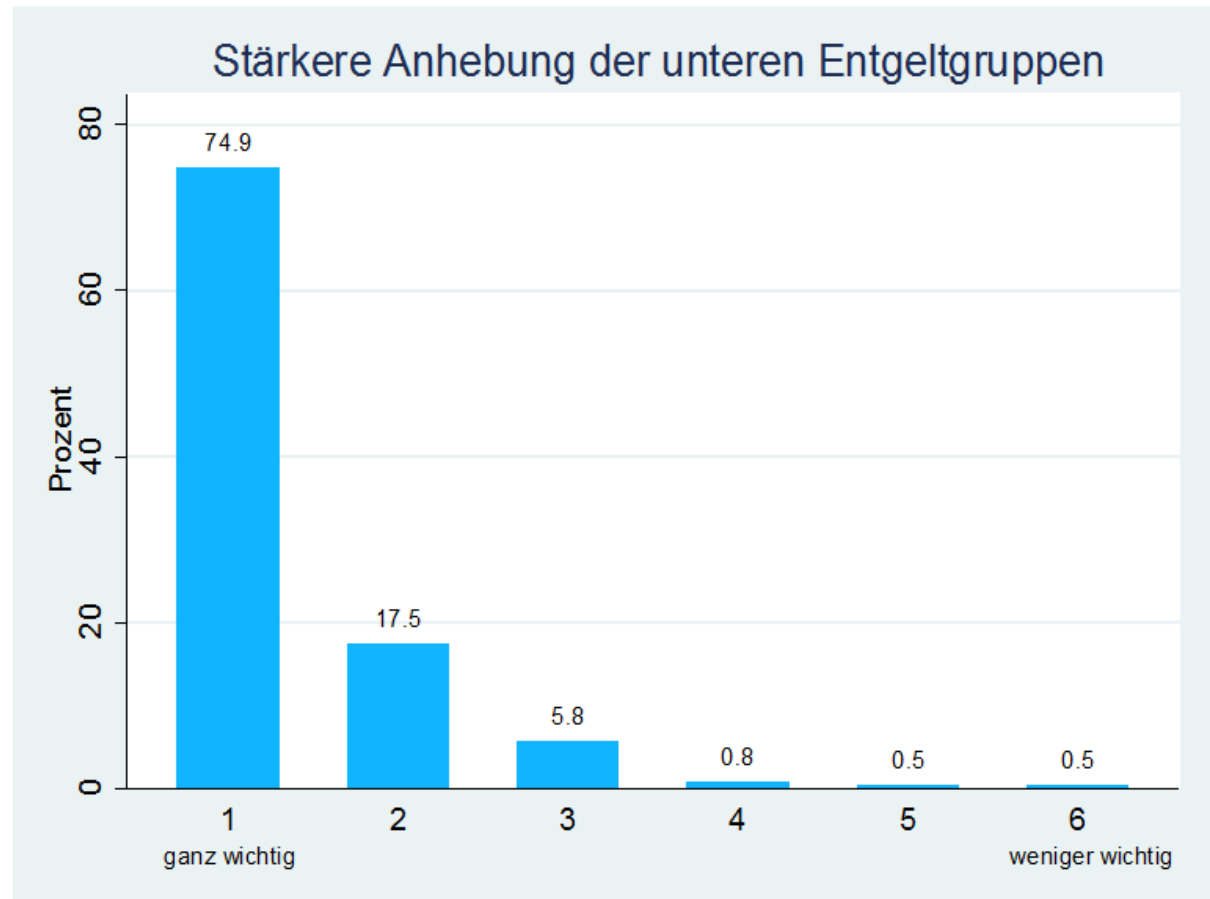

Stärkere Anhebung der unteren Entgeltgruppen nach EG

Zustimmung für eine stärkere Anhebung der unteren Entgeltgruppen findet sich in allen Entgeltgruppen.

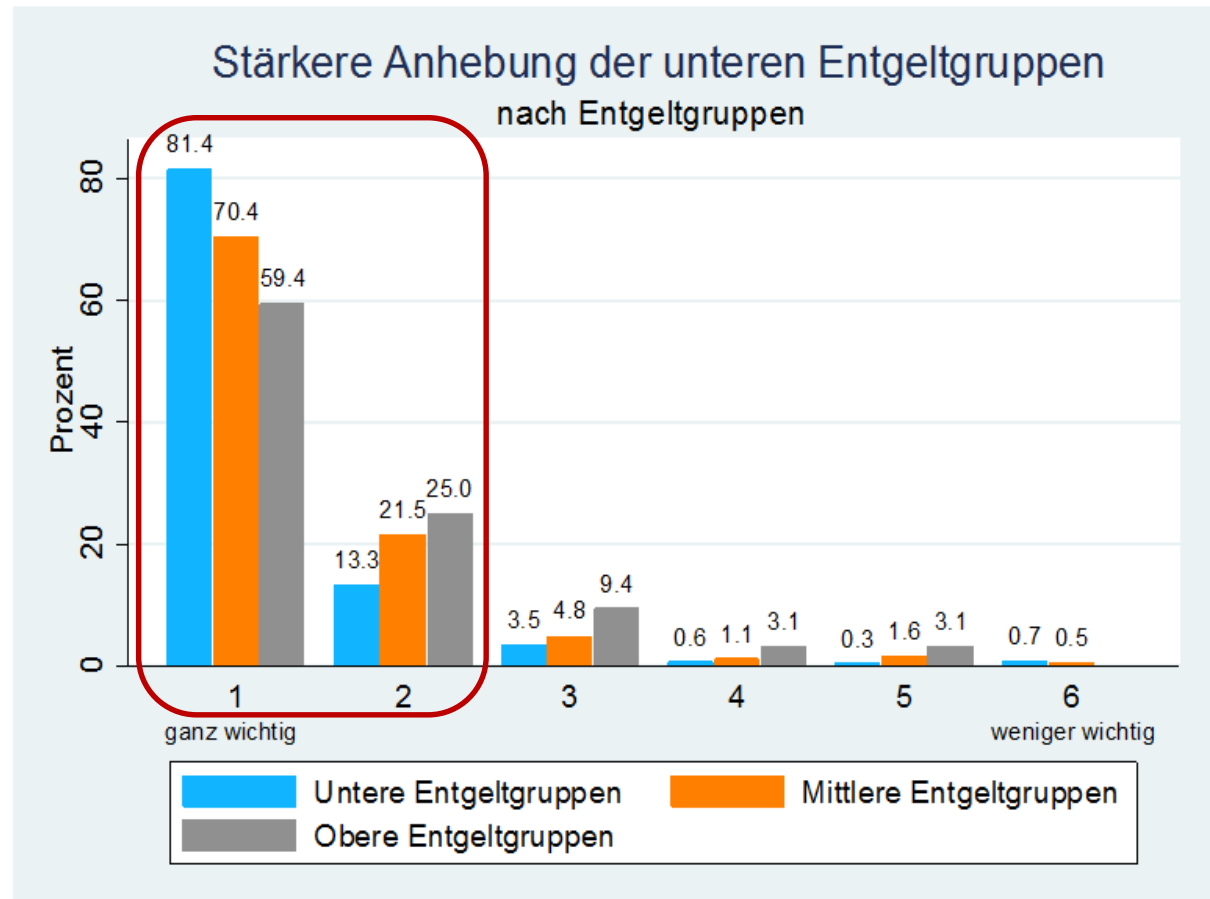

Höhe der untersten Entgeltgruppe

60 % der Teilnehmer/innen will eine Höhe der untersten EG, die deutlich über dem gesetzlichen Mindestlohn liegt.
33 % wollen eine Anhebung, die über dem Mindestlohn liegt.
= 93 % für unterste EG über Mindestlohn.

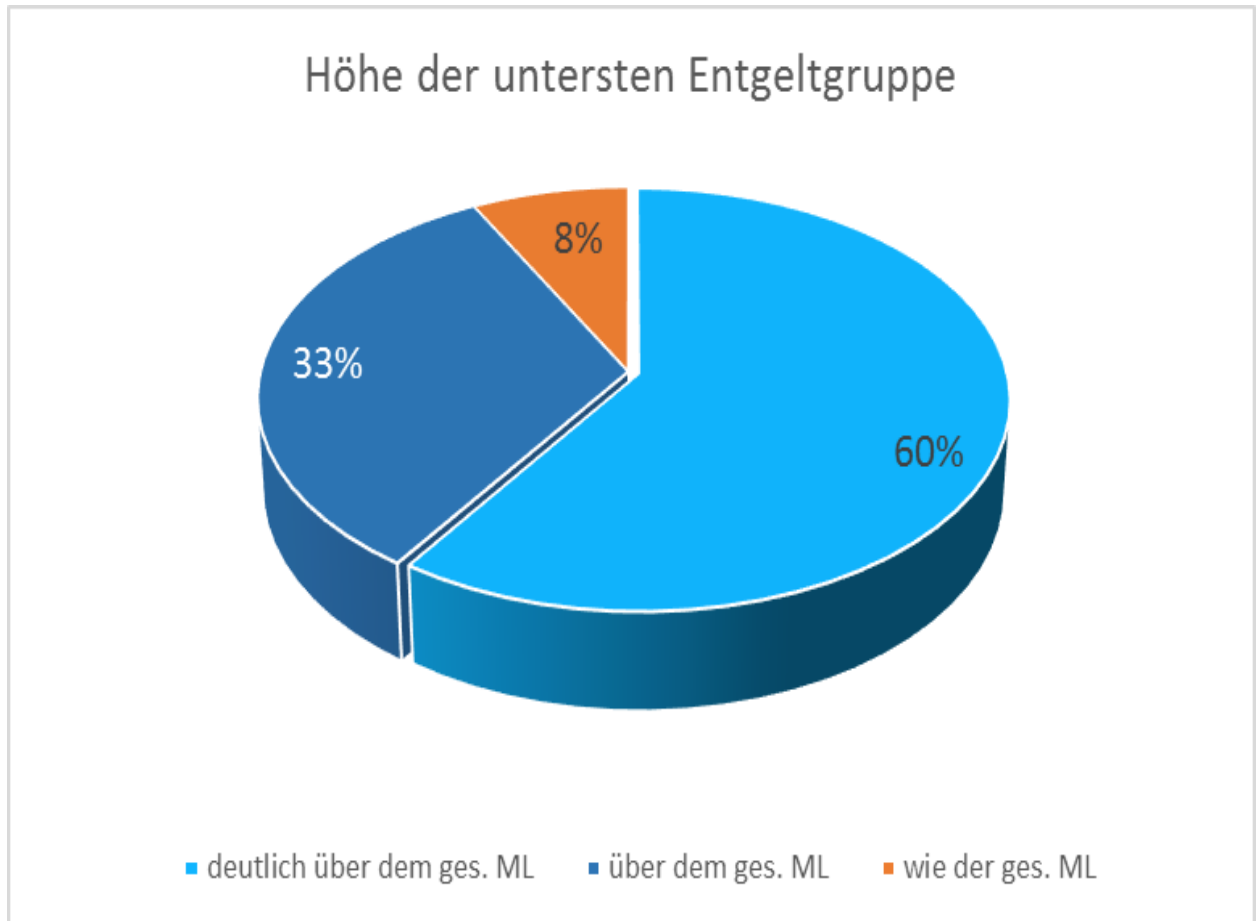

Laufzeit der Tarifverträge

50 % wollen eine Laufzeit von 1 Jahr.

An zweiter Stelle kommt mit **43 %** eine Laufzeit von 1-2 Jahren.

= **93 %** wollen Laufzeit bis 2 Jahren.

Laufzeit von Tarifverträgen in der Leiharbeit

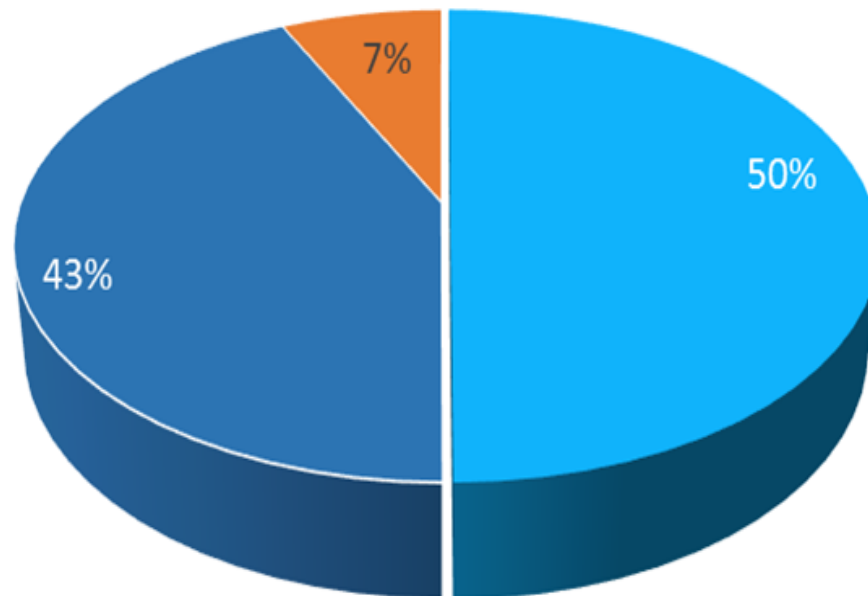

■ 1 Jahr ■ 1-2 Jahre ■ 3-4 Jahre

Fazit



DGB

- **83,3 %** für **Angleichung der Löhne zwischen Ost und West.**
- **92,4 %** für eine **stärkere Erhöhung der unteren Entgeltgruppen**, breite Zustimmung in allen Entgeltgruppen.
- **60 %** für eine Erhöhung der untersten Entgeltgruppe, die **deutlich über dem Mindestlohn** liegt, **33 %** für eine Erhöhung, die **über dem Mindestlohn** liegt.
- **50 %** für **Laufzeit von 1 Jahr**. **43 %** für Laufzeit von 1-2 Jahren.